

Lo sbarco di Miu Miu nella nuova via Lagrange

L'apertura domattina nella strada ormai tempio dello shopping

La strada

EMANUELA MINUCCI

Chiediamocelo. Chissà come mai un marchio come Miu Miu (che a Milano è in via Sant'Andrea e a Roma in via del Babuino) a Torino ha scelto di sbarcare in via Lagrange anziché in piazza San Carlo o in via Roma. La risposta è solo una: quella che i commercianti temevano diventasse una Caporetto degli affari è diventata la via regina della moda. La street-fashion, dello struscio montenapoleonesco, dove puoi passarci la gior-

nata, cominciando con una colazione da Eataty e finendo con la cena al pasticificio De Filippis che un tempo li vendeva solo, i plin, e oggi invece te li serve anche nel dehors.

E chiediamoci anche come mai in un momento di crisi Prada decide di investire a due passi dal Museo Egizio in una delle isole pedonali più cool del momento. Evidentemente quel declino che si percepisce dal gelo di certi indicatori possiede pure un lato B: quello che - come spesso ricorda il sindaco Fassino - porta lentamente una città postfordista come Torino a cambiare pelle. E indossare per una volta i panni della capitale del turismo e del loisir.

ATELIER MUSEO

Ogni creazione
viene valorizzata
come un gipiello

Il sindaco e Miuccia

A quanto pare, dal momento che domani alle 10 inaugurerà il nuovo Miu-Miu store, il nostro sindaco è in buona compagnia. Almeno in quella di

MIU MIU

NUOVA APERTURA

31 Agosto
2012

LA STAMPA

Pag. 53

LO SBARCO DI MIU MIU NELLA NUOVA VIA LAGRANGE

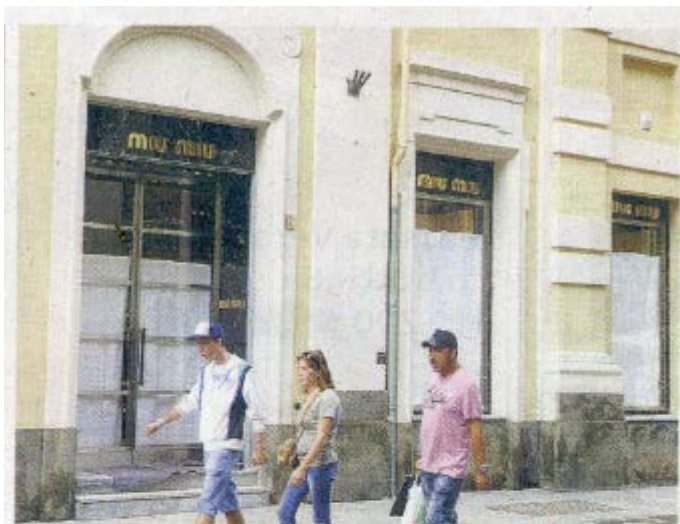

Ultimi ritocchi

Ancora ieri gli operai erano al lavoro per dare gli ultimi ritocchi alla nuova mega boutique del marchio Prada

Miuccia Prada che ha fortemente voluto, dopo l'apertura di una nuova boutique a Padova, quella di via Lagrange.

Un atelier di lusso

Il megastore si estende su due livelli per un totale di 265 me-

tri quadri e ospita le collezioni di abbigliamento, borse, calzature e accessori. Originale percorso estetico curato dall'architetto Roberto Baciocchi, dove i prodotti sono trattati come pezzi unici di alta gioielleria. All'interno, gli

MIU MIU

NUOVA APERTURA

31 Agosto
2012

LA STAMPA

Pag. 53

LO SBARCO DI MIU MIU NELLA NUOVA VIA LAGRANGE



La collezione invernale

Un'immagine dell'ultima collezione autunno-inverno sfilata a Parigi. Quella di Torino è la 103ª apertura per Miu Miu

spazi vengono svelati in modo graduale: dall'ingresso si accede all'area borse e accessori, dove il damasco color oro ricopre, a mo' di morbida tenda, gli espositori a cassaforte. Al piano rialzato si trovano le scarpe, appese alle pareti avvolte da vetro damasco e borchie. Un'elegante scala conduce al piano dedicato all'abbigliamento, anche lì con le volte e le pareti rivestite dal damasco color oro.

Perché a Torino

Mentre la presidente dell'Ascom Maria Luisa Coppa si

compiace dell'apertura di una simile griffe in centro (dopo tante dolorose chiusure), Stefano Cantino direttore delle relazioni esterne del gruppo spiega: «L'apertura di Miu Miu a Torino fa parte della strategia del Gruppo Prada che prevede una forte espansione del proprio canale retail sia nei mercati ad alto potenziale di sviluppo che in quelli più maturi ma con alto margine di penetrazione. La città di Torino, che ha tradizioni di grande eleganza, e' quindi una scelta coerente per i nostri marchi».

[twitter@emanuelaminucci](https://twitter.com/emanuelaminucci)

MIU MIU

NUOVA APERTURA